

**Платформа InCore  
для страхового бизнеса**



# Компания InCore

Основана в 2007 году.

Специализация: разработка программного обеспечения высокой сложности, автоматизация бизнес-процессов, ИТ-консалтинг.

Мы гордимся тем, что являемся “Золотым Партнером” Microsoft и специализированным разработчиком ИТ-систем для страховых компаний.

- ✔ Год основания 2007
- ✔ Золотой партнер Microsoft
- ✔ Украинский разработчик с офисом в Киеве
- ✔ Успешные примеры внедрения в Украине
- ✔ Более 20 сотрудников, из них 25% сертифицированные специалисты
- ✔ Специализация – продукты для автоматизации страхового бизнеса



# Принципы, которым мы следуем

- ✔ От простого к сложному
- ✔ От сложного к простому
- ✔ Открытая архитектура решений
- ✔ Web 2.0 и Agile
- ✔ Модульность
- ✔ Привлекательность и удобство
- ✔ Поддержка и постоянные изменения к лучшему
- ✔ Собственная заинтересованность в развитии

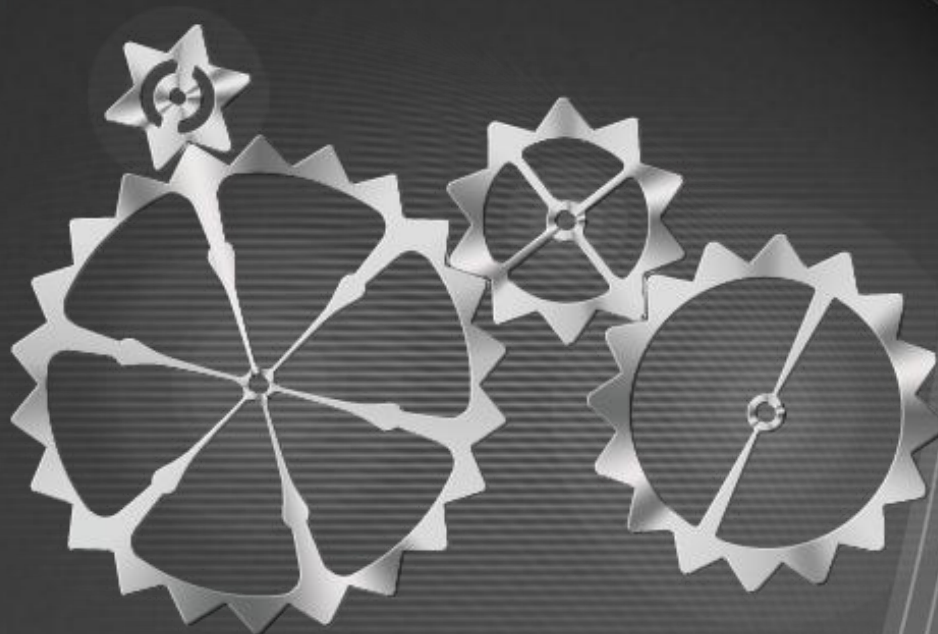



**ОРАНТА**



**ИНГО**  
УКРАИНА



**TAC**

СТРАХОВА ГРУПА ТАС

СТРАХОВА ГРУПА ТАС



**БРОКБІЗНЕС**  
страхова компанія  
БРОКБІЗНЕС



**НАСТА**  
СТРАХОВА КОМПАНІЯ

# Платформа InCore

Структура страховой компании

## Фронт-офис

Интернет-продажи  
Электронные продажи

Horizon

Собственный канал продаж  
Агентские сети  
Партнерские продажи  
Call-центр

BlackWater

## Мидл-офис

Юридическая поддержка  
Андреррайтинг  
Операционная деятельность

Урегулирование

BlackIce

*Отдел кадров*  
*Маркетинг*

CRM

## Бэк-офис

Перестрахование  
Хозяйственный отдел  
Финансовый департамент  
Бухгалтерия

1С Бухгалтерия

Платформа InCore

## BlackWater (фронт-офис + учет)

Учет страховых договоров всех видов

Сопровождение договоров

Система уровня Back-Office для решения задач страхового учета

Централизация данных страхового учета

Основной источник данных для остальных информационных систем Компании

# Возможности и преимущества BlackWater

## Основные *Возможности*

- 1 Создание полиса любой сложности
- 2 Управление Генеральными договорами
- 3 Учет всех объектов страхования
- 4 Учет доп. соглашений по договорам
- 5 Учет и множественная привязка БСО
- 6 Специализированные формы для продуктов
- 7 Поиск элементов по любым атрибутам
- 8 Управление сложными справочниками
- 9 Управление централизованной отчетностью
- 10 Готовые модули интеграции

## Основные *Преимущества*

- 1 Успешные примеры внедрения в Украине
- 2 Централизованное хранение всех данных
- 3 CRM: Единая база справочников
- 4 Поддержка Active Directory
- 5 Web-приложение, SOA-архитектура
- 6 Отдельный финансовый модуль
- 7 Учет аддендумов и привязка платежей
- 8 Открытая отчетность и данные для анализа
- 9 Украинский интерфейс программы
- 10 Локальный разработчик с офисом в Киеве

## Поддерживаемые бизнес-процессы

- 1 Управление договорами (полисами)
- 2 Управление Генеральными договорами
- 3 Управление агентами и комиссионным вознаграждением
- 4 Управление взаимоотношениями с клиентами
- 5 Управление застрахованными объектами
- 6 Управление страховыми платежами
- 7 Регламентная и аналитическая отчетность (включая операционную, агентскую и маркетинговую)
- 8 Контроль лимитов и отклонений
- 9 Взаимодействие с системами отчетов регуляторов
- 10 Взаимодействие с бухгалтерским и управленческим учетом

# Интерфейс BlackWater

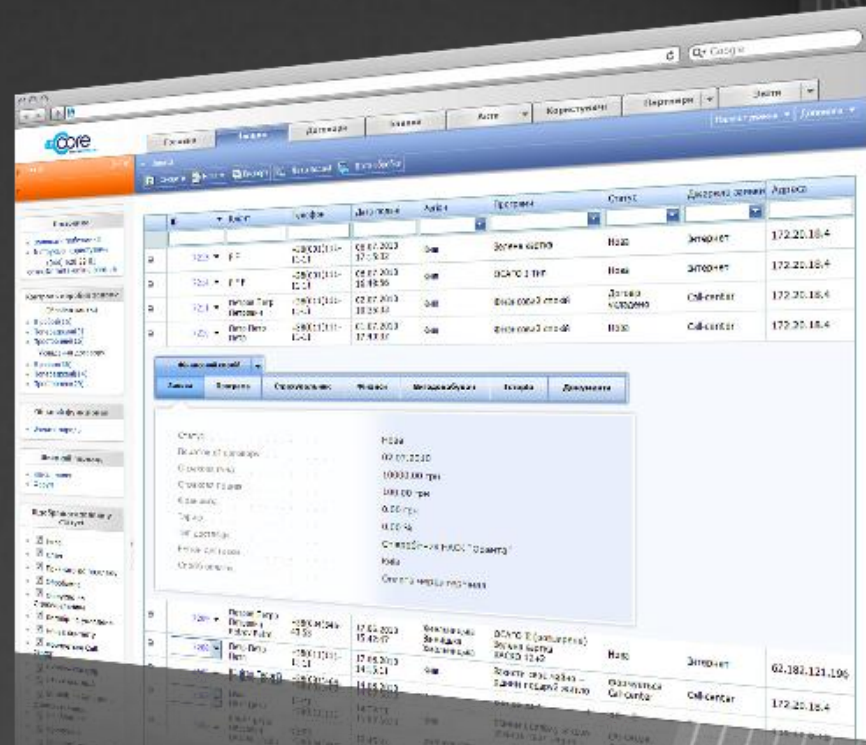
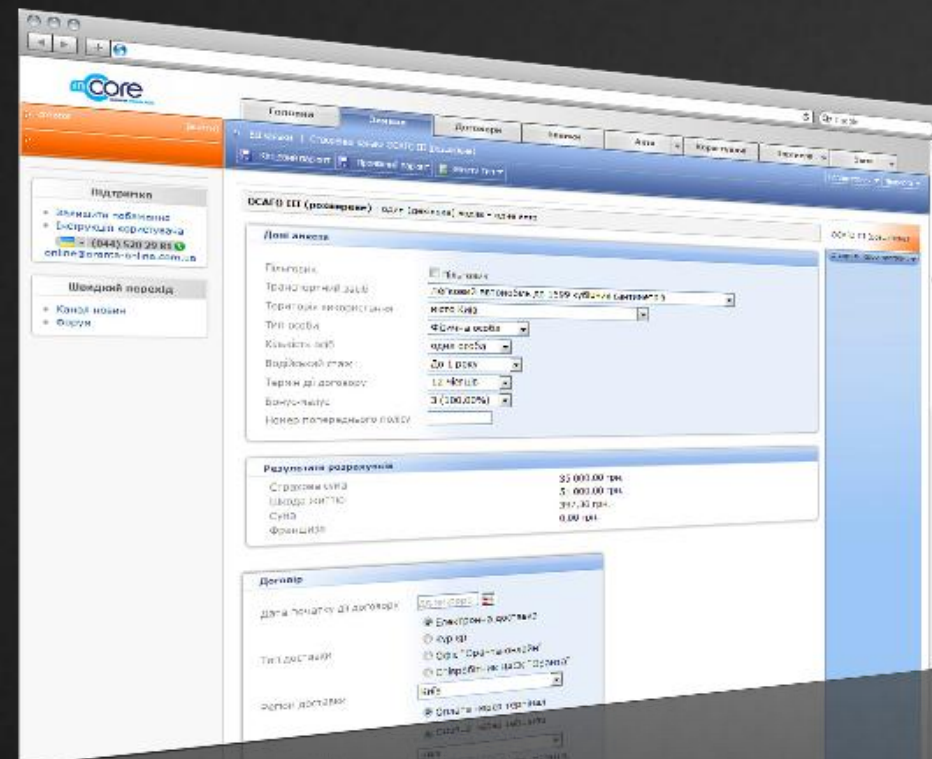

## Интерфейс

Контроль обязательности ввода информации

Необходимое и достаточное количество информации в одном окне

Одна точка ввода информации

Многооконность

Эффективность работы пользователя растет, если он понимает свой бизнес-процесс

# Как работает BlackWater



# Технологии и системные требования BlackWater

## Технологические особенности:

- Трехуровневая архитектура:
  - База данных (MS SQL Server)
  - Приложение (WCF, ASP.NET )
  - Сервер веб приложений (IIS)
- Масштабируемость на каждом уровне при необходимости
- Поддержка внешних источников аутентификации
- Внешний сервер отчетности



## Требования к клиентским компьютерам

Программа для работы в Интернет Internet Explorer 7.0 и более

Оперативная память – не менее 512 МБ

Операционная система – MS Windows XP и старше

## Система безопасности

- 1 Ограничения доступа к данным по местам создания данных
- 2 Ограничения функциональности по ролям
- 3 Использование внешних источников аутентификации
- 4 Использование независимой системы авторизации в каждом модуле
- 5 Использование защищенных протоколов обмена данными
- 6 Журналирование всех операций с данными в системе
- 7 Контроль лимитов и отклонений
- 8 Ежедневные отчеты об активностях в среде выполнения
- 9 Интеграция со встроенными механизмами аутентификации Windows
- 10 Использование сертификатов

# Внедрение платформы InCore

Улучшение работы страховой компании путем предоставления правильных инструментов для **всех** сотрудников позволяет быстрее принимать правильные решения.

- Комфортная среда для работы
- Интегрированная продуктивность для бизнеса
- Бизнес строиться на мощной и расширяемой платформе



## Адрес

Украина, Киев, ул. Викентия Хвойки 18/14, офис 238

+38 044 361 48 23

[www.in-core.com.ua](http://www.in-core.com.ua)

## Директор по развитию бизнеса

Александр Гетьман

+38 050 591 86 58

[alex.getman@in-core.com.ua](mailto:alex.getman@in-core.com.ua)